## Futball-mérkőzések márciusban és áprilisban

| Időpont | Hazai | Vendég | Eredmény |
|---|---|---|---|
| 2007. 03. 10. szombat 14.30 | Kunbaracs KSE | Tass KSE | 2:2 |
| 2007. 03. 17. szombat 15.00 | Fülöpházi SE | Kunbaracs KSE | |
| 2007. 03. 24. szombat 16.00 | Kunbaracs KSE | Helvéciai VSE | |
| 2007. 04. 01. vasárnap 16.30 | Kecskeméti LC | Kunbaracs KSE | |
| 2007. 04. 07. szombat 16.30 | Kunbaracs KSE | Dunaegyháza SE | |
| 2007. 04. 15. vasárnap 16.30 | Tiszaugi KTE | Kunbaracs KSE | |
| 2007. 04. 22. vasárnap 16.30 | Kunbaracs KSE | Ballószögi Vállalkozó SZSE | |
| 2007. 04. 28. szombat 17.00 | Kunbaracs KSE | Kunadacs KSE | |

## A FALUHÁZ HÍREI

### Felhívás!

A kunbaracsi Faluházban minden héten kedden, csütörtökön és pénteken 8-15 óráig kérdésükkel és panaszukkal bátran forduljanak Kövecses Anita fizioterápiás és gyógymasszőrhöz.

***

Fazekas kör a Faluház szervezésében Kövecses Mihályné Ica vezetésével, heti 3 alkalommal. A foglalkozásokra kicsiket-nagyokat, felnőtteket, időseket egyaránt szeretettel várunk! Az anyagköltségekhez hozzájárulást kérünk a résztvevőktől.

## EGYHÁZKÖZSÉGI HÍREK

### Gyűjtés az új harangért

Tisztelt lakosság! A Kunbaracs Községért Alapítvány továbbra is várja adományaikat, hogy megépülhessen az új harangláb és újra felcsendülhessen településünkön a harangszó. Az Alapítvány számlaszáma, melyre eljuttathatják adományaikat a következő**:**

**11732002-20331551-00000000 (OTP).**

Készpénzes adomány befizetéséhez csekk átvehető Hegedűs Lászlónénál a Könyvtárban.
Köszönjük segítségüket.

A Pro Rehabilitációs Kft munkatársaként **Hunyadfi Anikó** rokkantak termékeinek és könyveinek árusításával foglalkozik.

Állandóan bővülő termékválasztékkal várja megtisztelő érdeklődésüket, vásárlásukat a Petőfi S. u. 9. szám alatt.

### Internet-bekötés

**A beruházó Hiperkom Kft. az alábbi ajánlatokat teszi közzé községünkben:**

**1. Egyéni előfizetés esetén az Internet-szolgáltatás díja: havi bruttó 7 200 Ft**

**2. Belépési (bekötési) díj:**

**1 éves szerződéskötés esetén: bruttó 16 800 Ft**

**2 éves szerződéskötés esetén: bruttó 9 600 Ft**

**Az internet szolgáltatás 512 kbit/sec letöltési sebességű.**

**Szerződéskötés szeptembertől folyamatos a Könyvtárban.**

**Kunbaracson 18 előfizetői szerződést kötött eddig a szolgáltató, továbbra is várják az internet szolgáltatást igénybe venni szándékozókat.**

Kunbaracs, 2007. március 14.

Kunbaracs Községi Könyvtár Hiperkom Kft.

### Hirdetés

Gépelést, szövegszerkesztést profi szinten, rövid határidőre vállalok. Tel: 20/217-3232

## Anyakönyvi Hírek

**Elhunytak:**
**Újvári Gáborné Szurnyák Erzsébet**
**Kecskeméti József**

KUNBARACSI HÍRMONDÓ

Megjelenik havonta. Kiadja: **Kunbaracs Község Önkormányzata**. Felelős kiadó: **Tóth Ferenc polgármester**. Szerkesztő: **Kigyósi Krisztián**. Munkatársak: **Hegedűs Lászlóné, Kövecses Anita.** Szerkesztőség: **Kunbaracs Községi Teleház,** 6043 Kunbaracs, Kölcsey u. 3. Telefon: 76/545-126, Fax: 76/545-127. E-mail: baracsihirmondo@freemail.hu. Készült 280 példányban.

KUNBARACS

# KUNBARACSI HÍRMONDÓ

2007. VI. évfolyam, Február - Március Megjelenik havonta

# Március 15.

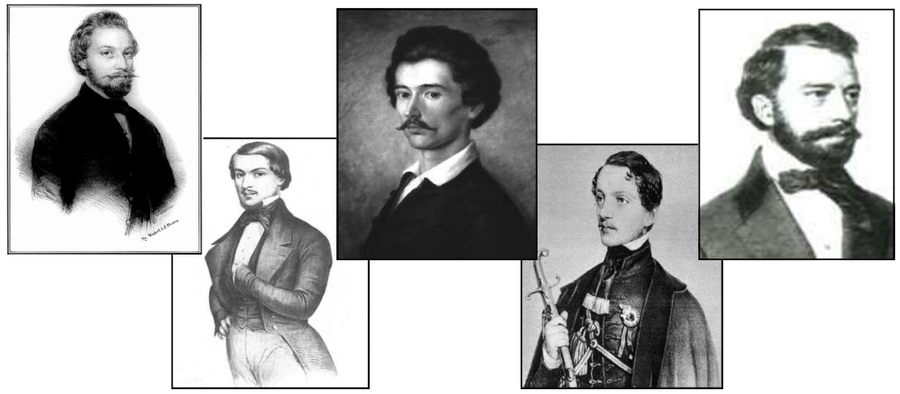

Az 1848-49-es forradalom és szabadságharc tiszteletére a helyi általános iskola növendékei ünnepi megemlékezést tartanak március 14-én 13$^{30}$-kor a Faluházban.

## Könyvtár hírei

### Internet Fiesta

Az Informatikai és Könyvtári Szövetség országos programsorozata, amelybe könyvtárunk is bekapcsolódott.

Az Internet Fiesta több éves hagyományra tekint vissza a könyvtárakban. A 7. magyarországi fesztivál programjaira 2007. március 20. és 31. között kerül sor. Az idei rendezvénysorozat fő témája: Könyvtárak az elektronikus ügyintézésért

### Mese-staféta

Március 27-én kedden 12-18 óráig **mesés barangolás az Interneten**. Játékos web-böngészés mesebeli feladatokkal. Iskolás csoportok fogadása a helyi Könyvtárban.

***

### Virtuális állásbörze

Március 23-án pénteken 10-18 óráig álláskeresés az Internet segítségével. Oktatás: önéletrajz-írás; elektronikus postafiók készítése; e-levelezés

### Író-olvasó találkozó és könyvbemutató

Könyvtárunkba látogat 2007.március 21-én szerdán délelőtt 11 órakor Berg Judit meseíró. Bemutatja a „Micsoda idő!" című legújabb meseregényét az iskolás gyerekeknek.

Könyvtárunkban megtalálhatók az írónő „Micsoda idő!",és a „Tündér bicikli"című könyvei. Várjuk gyermekek és szüleik érdeklődését, ismerkedjenek meg az említett mesekönyvekkel és írójukkal!

**A tartalomból:**

*Könyvtár hírei* 1
*Az iskola és óvoda hírei* 2
*Gazdáknak* 3
*Sport hírek* 4
*Faluház hírei* 4
*Egyházközségi hírek* 4

# AZ ISKOLA ÉS ÓVODA HÍREI

## Farsang

Február 23-án pénteken került megrendezésre a Művelődési Házban az idei farsang.

Minden osztály színvonalas produkcióval készült. Az 1-2. osztályosok egy egész cowboy csapatot hívtak vendégül Kunbaracsra, akik vidám tánccal kápráztatták el a közönséget.

A 3-4. osztály Nóra néni közreműködésével a 101 kiskutyát jelenítette meg a színpadon csodálatos álarcokban.

Az 5-6. osztály hastánc produkcióval lépett a közönség elé.

A 7-8. osztály vidám kacsatánccal készült.

A zsűri nehéz helyzetben volt, ezért minden csoport egyforma díjazásban részesült.
Egyéni fellépők között volt: hercegnő, boszorkány, kapus, tündér, jósnő, rabszolga, bohóc, rab. A sok szép jelmez közül nehéz volt választani, így itt is egyenlően értékeltük a produkciókat.
A szülői munkaközösség közben finom farsangi fánkot és üdítőt árult. A kultúrház hangos volt a zenétől, jókedvtől. Rengeteg tombolatárgy került kisorsolásra, köszönjük a szülőknek és Hunyadfi Anikónak. Reméljük vigasságunkkal elűztük a telet és beköszönt a várva-várt tavasz!

## Az oviban is megtartottuk a farsangot

2007. február 16-án került megrendezésre az óvodában a farsang, a gyerekek nagyon izgatottan várták már, hogy megmutathassák jelmezeiket. Nagyon szép és ötletes ruhákba öltöztek a gyerekek. A jelmezes bemutató után játékos mulatozás vette kezdetét.

## Színházban voltunk

2007. február 20-án látogatást tettünk a kecskeméti Katona József Színházba, ahol megtekintettük Lázár Ervin: A kisfiú meg az oroszlánok című előadását. A zenés – táncos darab mindenkinek elnyerte tetszését. Az előadás előtt volt időnk betérni a megyei könyvtárba is. A gyermekkuckóban mesekönyveket, tudományhoz és természethez kapcsolódó kiadványokat nézegettünk, még a kincses ládák játékait is kipróbáltuk. Tartalmas délutánt töltöttünk el Kecskeméten, reméljük hamarosan megismételhetjük.

Molnárné Koncz Eleonóra

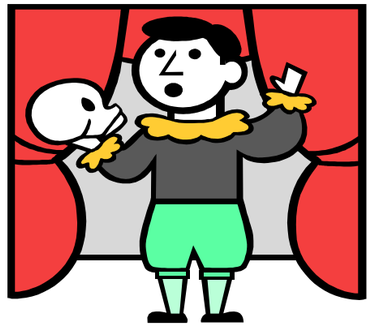

| Márciusi programjaink | Áprilisi programjaink |
|---|---|
| 7-8.: Kismatematikusok, kisnyelvészek verseny döntője (Lakitelek) | 3.: Fogadóóra |
| 10. (szombat) : Tanítás pénteki órarend szerint | 5-10.: Tavaszi szünet |
| 14. $13^{30}$: Nemzeti ünnep | 11.: Költészet napja - Versmondó verseny |
| 16.: Pihenőnap | 12.: Űrhajózás napja: látogatás a Planetáriumba |
| 21. 11 óra: Berg Judit: Micsoda idő! Meseregény bemutatása | 14.: Tavaszköszöntő hangverseny |
| 22.: Víz világnapja- Ref. Koll. Uszodájában látogatás | 20.: Leendő első osztályosok beiratkozása |
| 24.:IV. Duna-Körös-Tisza-Maros Eurorégiós | 21.: Tanítási nap (hétfő) |
| XI. Bartók Népzenei Verseny – Csorvás | 23.: A könyv napja |
| (Kökény Citerazenekar) | 23.: Föld napja |
| 27.: Színházi Világnap | 23-27.: Tavaszi papírgyűjtés |
| 29.: Fényképész | 30.: Pihenőnap |
| 30. 15 óra: Gyermekgála | |

# GAZDÁKNAK

## 2007. évi támogatás igénylés

Április elseje és  május 15-e között lesz lehetőség az idei területalapú, KAT-os és AKG-s támogatások egyidejű igénylésére. Felhívjuk a mezőgazdasági termelők figyelmét, hogy ebben az időszakban (de már március 22-étől kezdődően) keressék fel a falugazdászt az igénylések beadása érdekében. A falugazdász minden csütörtökön 9-12 óráig áll a termelők rendelkezésére a Könyvtárban.

***

## Beruházási, fejlesztési pályázatok

Mezőgazdasági gépbeszerzések támogatására lesz lehetőség várhatóan április-május hónapokban. A mezőgazdasági gépek megvételéhez általában 25%-os, az állattartáshoz kapcsolódóan 35%-os támogatás vehető igénybe. Amennyiben megjelennek a pályázati felhívások a következő számban közzétesszük.

***

## Nitrát rendelet

A 49/2001. (IV.3.) Kormány rendelet (nitrát rendelet) 9.§-a szerint, az előző kormány rendeletet módosító 27/2006. (II.7.) Kormány rendelet 2. számú mellékletében szereplő nitrátérzékeny területen lévő

- állattartóknak
- híg– és szerves-trágya felhasználóknak,
- szennyvíz, illetve szennyvíziszap felhasználóknak

az előző évi gazdálkodásukról bevallást kell tenniük a területileg illetékes Mezőgazdasági Szakigazgatási Hivatal Növény– és Talajvédelmi igazgatóság felé (korábban: Növény– és Talajvédelmi Szolgálat). **Aki a bejelentési kötelezettségét február 28-ai határidőre nem teljesítette, sürgősen pótolja!** Adatlap a Könyvtárban beszerezhető.